

BARCELONA DES D'UN CÀMPING
 IDEAL PER A FAMÍLIES



- SANTA SUSANNA -
 - PINEDA DE MAR -
 - VILANOVA I LA GELTRÚ -
 - BERGA -
 - CALELLA -
 - MALGRAT DE MAR -
 - CASTELLDEFELS -
- DESTINACIONS DE TURISME FAMILIAR
- Aquestes destinacions es distingeixen perquè disposen d'una oferta certificada d'establiments d'allotjament, restauració i d'oci i lleure adreçats als més petits i a les seves famílies



GIRONA 32 KM

REUS 80 KM

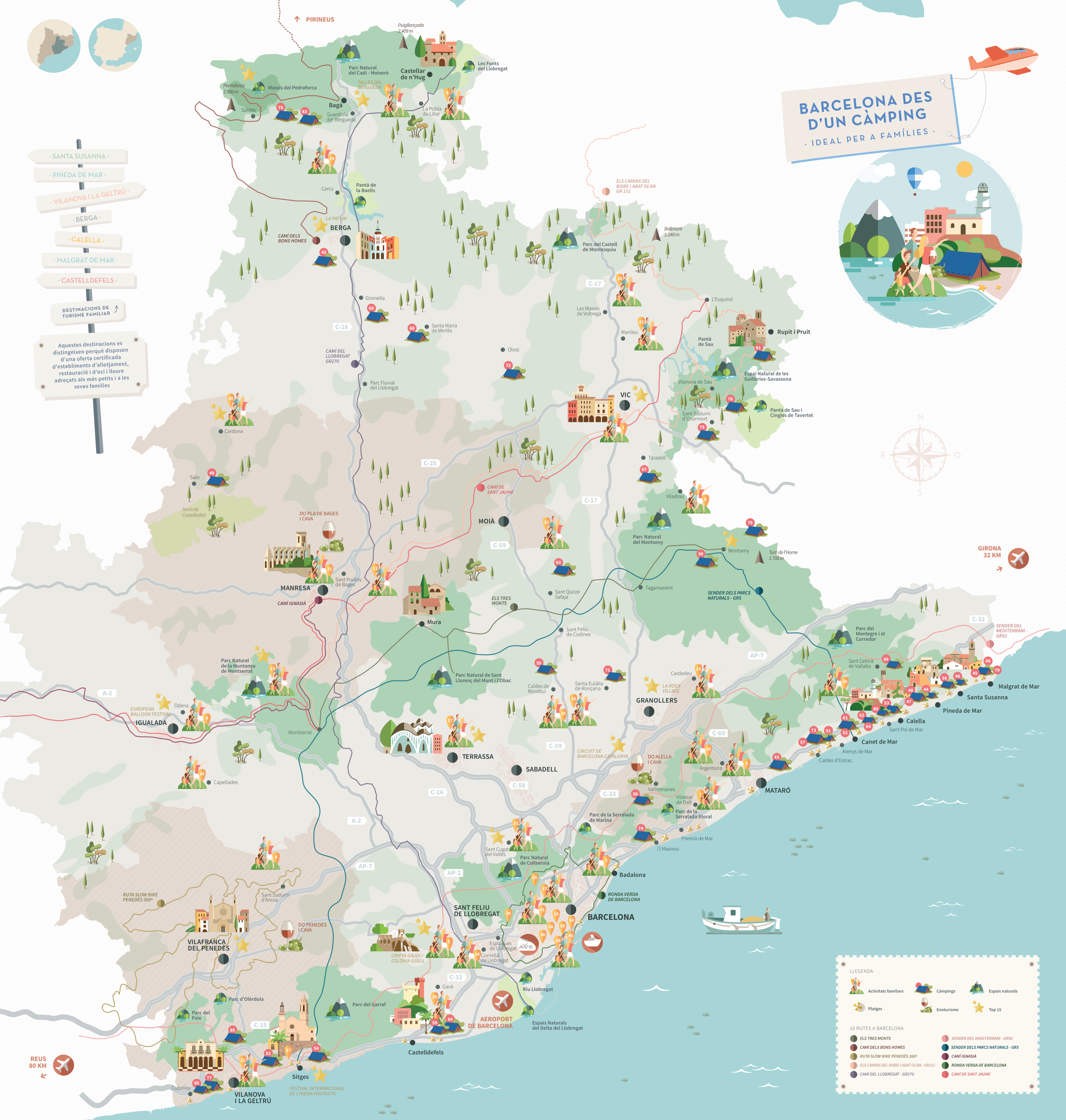

LEGENDA

- Activitats familiars
- Càmpings
- Espais naturals
- Platges
- Enoturisme
- Top 15

10 RUTES A BARCELONA

- ELS TRES MONTS
- CAMÍ DELS BONS HOMES
- RUTA SLOW BIKE PENEDES 360°
- ELS CAMINS DEL BISBE I ABAT OLIVA - GR151
- CAMÍ DEL LLOBREGAT - GR270
- SENDER DEL MEDITERRANI - GR92
- SENDER DELS PARCS NATURALS - GR5
- CAMÍ IGNASIÀ
- RONDA VERDA DE BARCELONA
- CAMÍ DE SANT JAUME

VAS AMB LA FAMÍLIA?

Et marquem els municipis certificats de turisme familiar

Calella, Pineda de Mar, Santa Susanna, Malgrat de Mar, Castelldefels, Vilanova i la Geltrú i Berga, molt a prop de Barcelona i ben comunicats per tren i per carretera, compten amb el reconeixement i la certificació de Destinació de Turisme Familiar (DTF).

Calella disposa d'una important oferta d'allotjaments, restauració i activitats per a tota la família, amb magnífiques platges i petites cales.

Pineda de Mar és un destí familiar excel·lent, en un entorn tranquil i relaxat i amb propostes esportives i rutes guiades pels paratges de l'entorn.

A Santa Susanna, la platja de les Dunes disposa d'un club infantil i d'una base nàutica, i té a més un interessant programa d'activitats a la natura.

Malgrat de Mar té més de 60.000 m² de parcs, ideals per a tota la família, especialment per als petits. Durant l'estiu es pot gaudir de manera gratuïta del Miniclub, ubicat a la platja de l'Estilero.

A Castelldefels hi trobaràs un gran ventall de recursos i serveis de qualitat especialitzats en famílies: una àmplia oferta d'allotjaments i de restauració adaptada a les teves necessitats, una variada proposta d'entreteniment i un extens programa d'animació. Tot això destinat als més petits de la família, els nens, que faran de les teves vacances uns dies inoblidables.

A Vilanova i la Geltrú tota la família podrà descobrir i gaudir de tot el que pot oferir el mar i la platja, participar en les festes populars i viure la seva cultura. Els més menuts podran jugar a les àmplies places i carrers per a vianants, conèixer la història de manera original i divertir-se amb totes les activitats que tenen preparades per a ells.

Berga és la porta dels Pirineus. Les famílies més excursionistes poden enfilat la serra de Queralt o viure tota mena d'activitats a la natura, des de piragüisme al pantà de la Baells fins a rutes a cavall. A prop del Pedraforca, al parc de la Palomera, els infants podran gaudir d'un circuit elevat envoltats de natura.

A més, totes aquestes poblacions posen a l'abast de les famílies una extensa oferta de serveis: guarderia de platja, serveis de cançur, hotels amb programes d'animació, restaurants amb menús infantils... A les estacions nàutiques de Santa Susanna i Vilanova i la Geltrú també es poden contractar paquets que inclouen allotjament i una interessant proposta d'activitats.

I MOLT MÉS! Activitats per a famílies

1 BALO TOUR
Vols en globus
C/ Onze de Setembre, 10
08500 Vic
93 889 44 43
balotour.com

2 BAETULO
Descobrir una ciutat romana
Pl. Assemblea de Catalunya, 1
08911 Badalona
93 384 17 50
museudebadalona.cat

3 CASA COLL I REGAS
Descobrir el Modernisme
C/ Argenta, 55
08301 Mataró
93 790 84 74
casacolliregas.cat

4 CAVES FREIXENET
Descobrir el cava
C/ Joan Sala, 2
08770 Sant Sadurni d'Ànria
93 891 70 00
freixenet.es

5 COLÒNIA GÜELL
Descobrir Gaudí
C/ Claudi Güell, s/n 08690
Santa Coloma de Cervelló
93 630 58 07
gaudicoloniaguell.org

6 ESPAI MONTSENY
Descobrir la natura
C/ Migdia, 1
17406 Viladrau
93 884 80 35
viladrauturisme.cat

7 ILLA FANTASIA
Parc aquàtic
C/ Finca Mas Brassó, s/n
08339 Vilassar de Dalt
93 751 45 53
illafantasia.com

8 JARDINS ARTIGAS
Descobrir Gaudí
Via Carrilet, s/n
08696 La Pobla de Lillet
687 99 85 41
trendelciment.cat

9 KON TIKI
Vols en globus
Aeròdrom d'Igualada
08711 Odena
93 515 60 60
globuskontiki.com

10 LA FARGA, MUSEU DEL COURE
Descobrir el coure
Ctra. C17 km 73,5
Colònia Lacambra, 08509
Les Masies de Voltregà
93 859 56 37 | lafarga.es

11 MINA DE PETROLI RIUORT
Descobrir el petroli
Ctra. de la Pobla de Lillet
B-402, km 4
08694 Guardiola de Berguedà
93 822 70 59 | 608 222 525
trendelciment.cat

12 MÓN SANT BENET
Monestir. Espai singular
Cami de Sant Benet, s/n
08272 Sant Fruitós de Bages
902 875 353
monstbenet.com

13 MONTSERRAT
Monestir en paratge natural
Monestir de Montserrat, s/n
08199 Monistrol de Montserrat
93 877 77 01
montserratvisita.cat

14 MUSEU AGBAR DE LES AIGÜES
Descobrir l'abastiment d'aigua
Ctra. de Sant Boi, 4-6
08940 Cornellà de Llobregat
93 342 29 06
museuagbar.com

15 MUSEU ARXIU TOMAS BLAVEY
Per a gent curiosa
C/ Dr. Daurella, 1
08440 Cardedeu
93 871 30 70
museudecardedeu.cat

16 MUSEU CAN TINTURÉ
Descobrir les rajoles
C/ de l'Església, 36
8950 Esplugues de Llobregat
93 470 02 18
museus.esplugues.cat

17 MUSEU DE LA CIÈNCIA I DE LA TÈCNICA DE CATALUNYA MNACTEC
Descobrir la ciència
Rambla d'Egara, 270
08221 Terrassa
93 736 89 66 | mnactec.cat

18 MUSEU DE LA XOCOLATA
Descobrir la xocolata
C/ Comerç, 36
08003 Barcelona
93 268 78 78
museuxocolata.cat

19 MUSEU DE LES MINES DE CERCS
Descobrir una mina de carbó
Pl. St. Romà, s/n
Colònia Sant Corneli
08698 Cercs
93 824 90 25 | mmcercs.cat

20 MUSEU DEL CÀNTIR D'ARGENTONA
Descobrir el càntir
Pl. de l'Església, 9
08310 Argentona
93 797 27 32 | museucantir.org

21 MUSEU DEL FERROCARRIL VILANOVA I LA GELTRÚ
Descobrir el ferrocarril
Pl. Eduard Maristany, s/n
08880 Vilanova i la Geltrú
93 815 84 91
museuelferrocarril.org

22 MUSEU DEL MONESTIR DE SANT CUGAT
Descobrir el monestir
Pl. de l'Om, 1
08172 Sant Cugat del Vallès
93 675 99 51
museu.santcugat.cat

23 MUSEU DEL TER
Natura
Pl. Bernardí, 6
08700 Manlleu
93 851 51 76
museudelter.cat

24 MUSEU MOLÍ PAPERER DE CAPELLADES
Descobrir el paper
C/ Pau Casals, s/n
08786 Capellades
93 801 28 50
mmp-capellades.net

25 MUSEU THERMALIA
Descobrir una ciutat termal
Pl. de la Font del Lleó, 20
08140 Caldes de Montbui
93 865 41 40
visiteucaldes.cat

26 EL FAR DE CALELLA
Descobrir un far
C/ Escoltes Pies, 36
08370 Calella
93 766 30 30
calellabarcelona.com

27 MUSEUS DE SITGES
Vila Nova i la Geltrú
Descobrir art singular
C/ Fonollar, s/n 08870 Sitges
93 894 03 64
museusdesitges.com

28 PALAU GÜELL
Patrimoni de la Unesco
C/ Nou de la Rambla, 3-5
08001 Barcelona
93 472 57 75
palauguell.cat

29 PARC ARQUEOLÒGIC MINES DE GAVÀ
Descobrir una explotació de variscita
C/ Jaume I, 7 08850 Gavà
93 263 91 00
arqueoxarxa.cat

30 PARC CULTURAL DE LA MUNTANYA DE SAL
Descobrir l'origen de la sal
Pl. de la Fira, 1
08261 Cardona
93 809 24 15
cardonaturisme.cat

31 PARC DE LA SÈQUIA (Parc de l'Agulla i la Sèquia)
Descobrir la importància de l'aigua
Ctra. Santpedor, 55
08242 Manresa
93 877 22 31 | parcdelesequia.cat

32 PARC PREHISTÒRIC DE LES COVES DEL TOLL
Descobrir coves prehistòriques
C/ Rafael Casanova, 8
08180 Molà
93 820 91 34 | covesdeltoll.com

33 PASTES SANMARTÍ S.L.
Descobrir l'elaboració de la pasta alimentària
C/ Fonollar, 40 (Pl. de l'església)
08140 Caldes de Montbui
93 865 01 96
pastes-sanmarti.com

34 LAQUÀRIUM
Natura
Molí d'Espanya del Port Vell, s/n
08039 Barcelona
93 221 74 74
aquariumbcn.com

35 TIBIDABO
Parc d'atraccions
Pl. Tibidabo, 3-4
08035 Barcelona
93 211 79 42
tibidabo.cat

36 POBLE ESPANYOL
Parc temàtic
Av. Francesc Ferrer i Guàrdia
08038 Barcelona
93 508 63 00
poble-espanyol.com

37 COSMOCAIXA
Per a gent curiosa
C/ d'Isaac Newton, 26
08022 Barcelona
93 212 60 50
cosmocaixa.es

38 MUSEU MARÍTIM
Per a gent curiosa
Av. de les Drassanes, s/n
08001 Barcelona
93 342 99 20
mmb.cat

39 MIRADOR DE COLOM
Vista panoràmica
Pl. Portal de la pau, s/n
08001 Barcelona
93 285 38 32
barcelonaturisme.com

40 GOLONDRINES
Passell en vaicell
Moll de les Drassanes, 2
08039 Barcelona
93 442 31 06
lasgolondrinas.com

41 BARCELONA BUS TURÍSTIC
Transport de visita dels llocs d'interès
Barcelona
93 465 53 13
barcelonabusturistic.cat

42 BERGA RESORT
Ctra. E-9/C-16, sortida 95, km 96, 3
08600 Berga
bergaresort@bergaresort.com
93 821 12 50
bergaresort.com

43 CÀMPING BARCELONA
Ctra. N-II, km 650
08304 Mataró
info@campingbarcelona.com
93 790 47 20
campingbarcelona.com

44 CÀMPING BELL-SOL
Pg. Marítim, 46
08397 Pineda de Mar
info@campingbellsol.com
93 767 17 78
campingbellsol.com

45 CÀMPING BLAU-MAR
Cami de la Pomareda, s/n
08380 Malgrat de Mar
pienvora@hotmail.com
607 864 225
campingblauamar.com

46 CÀMPING BON REPÒS
Pg. Marítim, s/n
08398 Santa Susanna
info@campingbonrepos.com
93 767 84 75
campingbonrepos.com

47 CÀMPING BONAVISTA
Ctra. N-II, km 665, Ap. Correu, 38
08370 Calella
info@campingbonavista.com
93 769 24 88
campingbonavista.com

48 CÀMPING CABALLO DE MAR
Pg. Marítim s/n, Ap. Correu, 3
08397 Pineda de Mar
info@cabalodemar.com
93 767 17 06
cabalodemar.com

49 CÀMPING CAL PARADÍS
Ctra. BV-3002, km 9, 220
08269 Saló
calparadis@campingcalparadis.com
93 869 56 52
campingcalparadis.com

50 CÀMPING CAN CERVERA
Ctra. Sta Maria Palautordera-Seva, km 15
08460 Montseny
cancervera@cancervera.com
93 847 30 66
cancervera.com

51 CÀMPING EL CARLITOS
Ctra. N-II, km 658,7
08350 Arenys de Mar
info@campingcarlitos.com
93 792 13 55
campingcarlitos.com

52 CÀMPING EL CARRO
Ctra. N-II, km 658
08360 Canet de Mar
guillermo.garcia.gay@gmail.com
93 794 08 38

53 CÀMPING EL FAR
Ctra. N-II, km 666
08370 Calella
info@campingelmar.com
93 769 09 67
campingelmar.com

54 CÀMPING EL GARROFER
Ctra. C-246A, km 39
08870 Sitges
camping@grupolasinia.com
93 894 17 80
campingelgarrofer.com

55 CÀMPING EL PASQUALET
Ctra. BV-1243
a Sant Sebastià de Montmajor
08140 Caldes de Montbui
elpasqualet@elpasqualet.com
93 865 46 95
elpasqualet.com

56 CÀMPING EL PINAR PLATJA
Av. dels Pins, s/n
08398 Santa Susanna
info@elpinarpLAYA.com
93 767 85 58
elpinarpLAYA.es

57 CÀMPING EL TORO AZUL
Ctra. N-II, km 658
08350 Arenys de Mar
info@eltoroazul.com
93 792 99 03
eltoroazul.com

58 CÀMPING EL VELADO
Ctra. Masnou a Granollers, km 7
08188 Vallromanes
info@campingveladado.com
93 792 33 03
campingveladado.com

59 CÀMPING ESTRELLA DE MAR
Ctra. C-31, km 16,700
08960 Castelldefels
info@caesmar.com
93 633 07 84
caesmar.com

60 CÀMPING GIRONELLA
Ctra. C-16 (E9) km 86,7
08680 Gironella
informacio@campinggironella.cat
93 825 15 29
campinggironella.cat

61 CÀMPING GLOBO ROJO
Ctra. N-II km 660,9
08360 Canet de Mar
93 794 11 43

62 CÀMPING KANGURO
Ctra. N-II, km 661,5
08395 Sant Pol de Mar
info@campingkanguro.com
93 760 08 34
campingkanguro.com

63 CÀMPING L'ILLA
Ctra. Sant Feliu Codines-Centelles
C-1413, km 3,9
08189 Sant Quirze Safaja
info@campinglilla.com
93 866 25 26
campinglilla.com

64 CÀMPING LA MARESPA
Ctra. Sant Cebrià, km 27,6
08395 Sant Pol de Mar
campingmaresma@hotmail.com
93 769 03 56
campingbungalowmaresma.com

65 CÀMPING LA RUEDA
Ctra. C-31, km 146,2
08880 Cubelles
larueda@la-rueda.com
93 895 02 07
la-rueda.com

66 CÀMPING LA TORDERA - NACIONES
Cami de La Tordera, s/n
08380 Malgrat de Mar
platjavilanova@platjavilanova.com
93 761 27 78
campinglatordera.com

67 CÀMPING LA VALL
Cami Vallmitjana, s/n
08552 Taradell
info@campinglavallpark.cat
93 812 63 36
campinglavall.com

68 CÀMPING LA VALL DE MERLÈS
Ctra. de Puig-reig
a Santa Maria de Merlès
08517 Santa Maria de Merlès
info@campingvalldemerles.cat
93 825 12 30

69 CÀMPING LA VERNEDA
Av. Maresme, 35
08396 Sant Cebrià de Vallalta
vernedas@hotmail.com
93 763 11 85
campinglaverneda.com

70 CÀMPING LES ILLES
Ctra. Santa Maria Palautordera -
Les Illes de Sant Marçal, km 20
08460 Montseny
campinglesilles@terra.com
93 847 32 04
lesillesmontseny.es

71 CÀMPING L'ESPLANADA
Ctra. Barcelona, km 11,825
08187 Santa Eulàlia de Roncana
campingseplanada@tecnopime.net
93 844 84 01
campingseplanada.com

72 CÀMPING LLUCANÈS
Ctra. de Vic a Gironella C-154, km 19
08516 Olost
llucanes@campingsonline.com
93 812 91 31
campingsonline.com/llucanes

73 CÀMPING MARCOS
Ctra. N-II, km 658,5 Ap. Correu 89
08350 Arenys de Mar
camping-marcos@hotmail.com
93 792 12 38

74 CÀMPING MASNOU
C/Camií Fabra, 33, Ctra. N-II, km 633
08320 El Masnou
campingmasnou@casasrosas.e.
telefonica.net
93 555 15 03
campingmasnoubarcelona.com

75 CÀMPING MOLÍ DE BOJONS
Ctra. Vic-Sant Hilari, C-25
sortida 195, km 13
08519 Sant Sadurni d'Osormort
campingmolidebojons@gmail.com
93 812 21 70
campingmolidebojons.es

76 CÀMPING PARC EL PONT
Pont de la Malafogassa, s/n. Ctra. N-141D,
km 12, Eix Transversal (C-25) Sortida 187
08519 Vilanova de Sau
info@campingelpont.net
93 743 01 00
campingelpont.net

77 CÀMPING PLATJA VILANOVA
Ctra. C-246a, km 48
08800 Vilanova i la Geltrú
platjavilanova@platjavilanova.com
93 895 07 67
platjavilanova.cat

78 CÀMPING REPÒS DEL PEDRAFORCA
Ctra. B-400, km 13,5
08697 Saldes
pedra@campingpedraforca.com
93 825 80 44
campingpedraforca.com

79 CÀMPING RESORT ELS PINS
Cami de la Pomareda, s/n
08380 Malgrat de Mar
pinsresort@campingspins.es
93 765 41 53
campingspins.es

80 CÀMPING ROCA GROSSA
Ctra. N-II, km 665
08370 Calella
rocagrossa@rocagrossa.com
93 769 12 97
rocagrossa.com

81 CÀMPING RUPIT
Ctra. Vic-Olot, km 31,450
08569 Rupit i Pruit
info@rupit.com
93 852 21 53
rupit.com

82 CÀMPING SITGES
Ctra. C-246, km 38
08870 Sitges
info@campingsitges.com
93 894 10 80
campingsitges.com

83 CÀMPING SUSEN
Ctra. B-400 Maçaners, km 10,5
08699 Saldes
susenpedraforca@gmail.com
93 825 81 03
susenpedraforca.com

84 CÀMPING TRES ESTRELLAS
Autovia de Castelldefels C-31, km 13,2
08850 Gavà
info@camping3estrellas.com
93 633 06 37
camping3estrellas.com

85 CÀMPING VILANOVA PARK
Ctra. de l'Arboç (BV 2115), km 2,5
08800 Vilanova i la Geltrú
info@vilanovapark.com
93 893 34 02
vilanovapark.com

CÀMPINGS

ETS MÉS DE PLATJA?

Aquí tens una llista de platges urbanes de Costa Barcelona

CUBELLES, VILANOVA I LA GELTRÚ, SITGES, CASTELLDEFELS, GAVÀ, BARCELONA, BADALONA, EL MASNOU, PREMIÀ DE MAR, MATARÓ, CALDES D'ESTRAC, ARENYS DE MAR, CANET DE MAR, SANT POL DE MAR, CALELLA, PINEDA DE MAR, SANTA SUSANNA, MALGRAT DE MAR

O PREFEREIXES ELS ESPAIS NATURALS? Visita els més bonics de Barcelona

- FONTS DEL LLOBREGAT
- RIU LLOBREGAT
- MASSÍS DEL PEDRAFORCA
- PANTÀ DE LA BAEELS
- PANTÀ DE SAU
- PARC NATURAL DEL MONTSENY
- PARC NATURAL DEL CADÍ-MOIXERÓ
- PARC NATURAL DE COLLSEROLA
- PARC DEL GARRAF
- PARC NATURAL DE SANT LLORENÇ DEL MUNT I L'OBAC
- PARC NATURAL DE LA MUNTANYA DE MONTSERRAT
- ESPAIS NATURALS DEL DELTA DEL LLOBREGAT

TAMBÉ T'OFERIM DIFERENTS RUTES DE SENDERISME I BTT

- 10 RUTES
- ELS 3 MONTS | 106 km
- CAMÍ DELS BONS HOMES | 75 km i +
- PENEDÈS 360 - SLOW BIKE | 162 km
- CAMINS DEL BISBE I ABAT OLIVA | 173 km i +
- CAMÍ DEL LLOBREGAT (GR 270) | 170 km
- SENDER DEL MEDITERRANI (GR 92) | 162 km i +
- SENDER DELS PARCS NATURALS (GR 5) | 201 km
- CAMÍ IGNASIÀ | 70 km i +
- RONDA VERDA DE BARCELONA | 72 km
- CAMÍ DE SANT JAUME | 99 km i +

BARCELONA DES D'UN CÀMPING

IDEAL PER A FAMÍLIES



BCN+ Barcelona és molt més Diputació Barcelona

ELS CÀMPINGS DE BARCELONA

Als voltants de Barcelona hi ha una àmplia oferta de càmpings on gaudir d'unes vacances o d'una escapada de cap de setmana. Caravanes, autocaravanes, tendes o bungalows, d'opcions per dormir no us en faltaran! Vosaltres només heu d'escollir si preferiu mar o muntanya.

A la costa de Barcelona trobareu un bon nombre d'instal·lacions d'acampada ubicades a la vora del mar, en un entorn ideal per gaudir del sol i practicar esports nàutics. En molts casos els càmpings tenen accés directe a l'aigua, de manera que no haureu de tocar el cotxe durant la vostra estada.

Fer càmping a l'interior i a la muntanya de la Destinació Barcelona us permetrà retrobar-vos amb les tradicions rurals i tastar alguns dels millors plats de la gastronomia tradicional catalana. En aquest sentit, no podeu deixar de visitar els mercats de pagès, veritables aparadors dels productes de la terra. Els amants de la muntanya estareu encantats de visitar els diversos espais naturals que hi trobareu. Aquests espais acullen una biodiversitat tan gran que gaudireu molt de totes les sortides d'observació de la fauna que s'hi organitzen.

Tant si ets a la platja com a la muntanya, visitar la ciutat de Barcelona és fàcil des dels diferents càmpings.